車両及び自宅・倉庫内動産入札会
動産参考資料

表題の件につき、写真にてご報告申し上げます。

１　写真撮影状況
写真撮影日　令和８年１０月１９日
写真撮影者　株式会社Ｍｉｓｓｉｏｎ

２　撮影写真
次のページ以降のとおり。
ただし、各写真の撮影向きは、
４，９ページ
見取図の赤文字矢印のとおり。

株式会社Ｍｉｓｓｉｏｎ
〒940-0871
新潟県長岡市北陽１丁目５３－１２
ＴＥＬ：0258-77-2394
ＦＡＸ：0258-77-2394
古物商許可　新潟県公安委員会　第461180000552号

撮影日：2026/10/19

【　外観　】

（　自宅及び倉庫　）



（　車庫　）



（　車両保管場所　１台　）



【　車両　】



A-1　マツダ　アンフィニＲＸ－７
長岡３００の２４４４
車検満了日
平成２４年６月２６日
走行距離
４２，０００㎞
（平成２２年６月２１日時点）



A-2　トヨタ　アイシス
長岡５００ゆ９８７５
車検満了日
令和９年５月２９日
走行距離
２３８，４００㎞
（令和７年６月２３日時点）

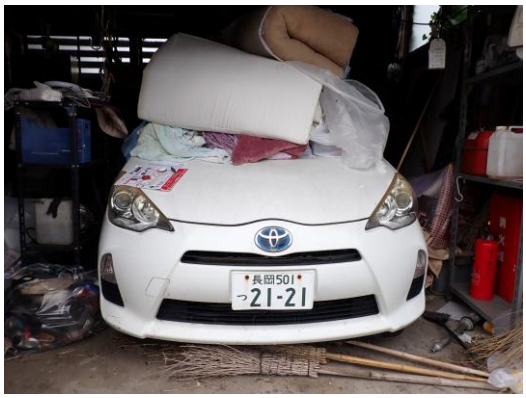

A-3　トヨタアクア
長岡５０１つ２１２１
車検満了日
令和９年３月２７日
走行距離
２９６，６００㎞
（令和７年３月２８日時点 ）



A-3　ダイハツ　ハイゼット
長岡４８０く２３０
車検満了日
令和９年３月３０日
走行距離
７３，０１７㎞
（令和７年３月１７日時点）

【　全体図及び車両入札番号　】

（　自宅及び倉庫、車庫　）

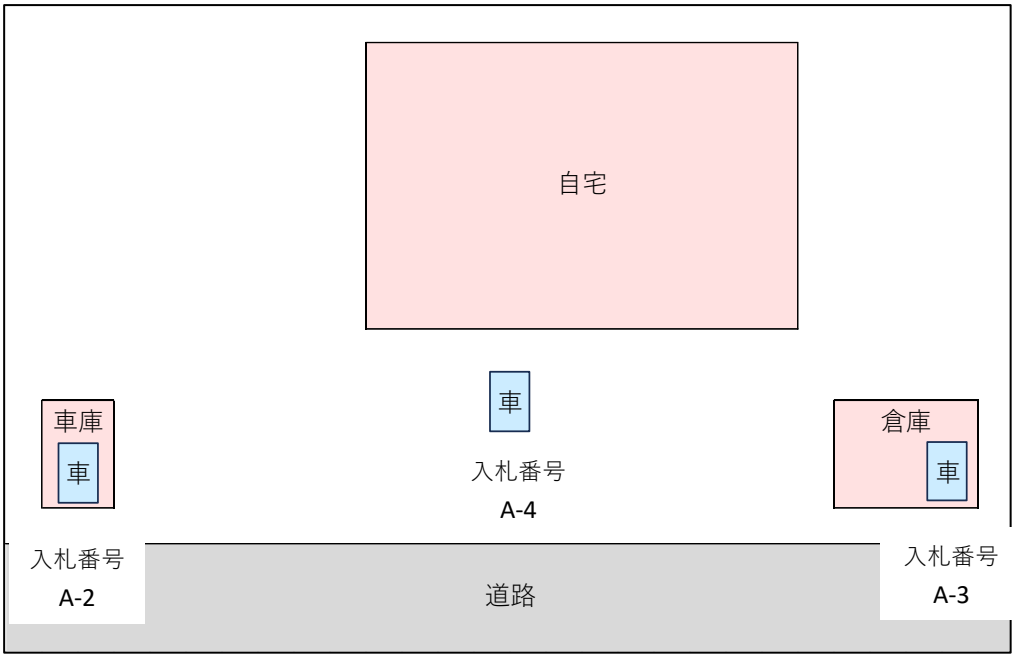

（　車両保管場所　）

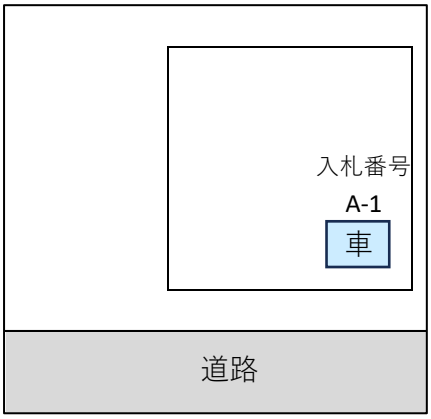

【　自宅の見取図および写真撮影方向　】

（　１階　）

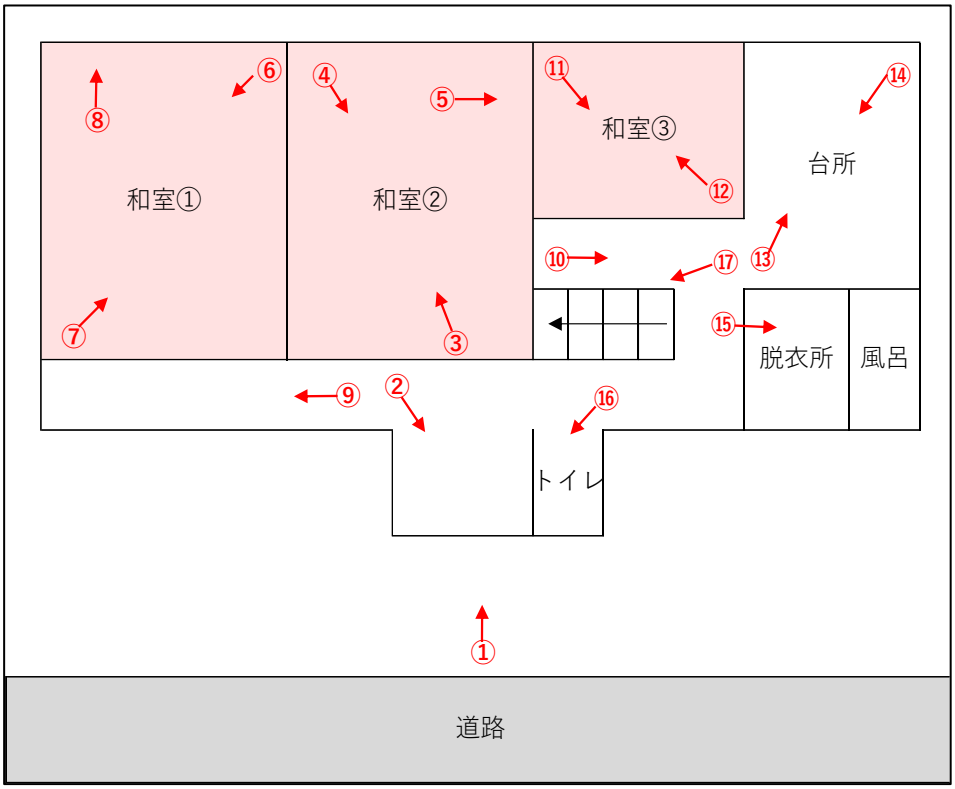

（　２階　）

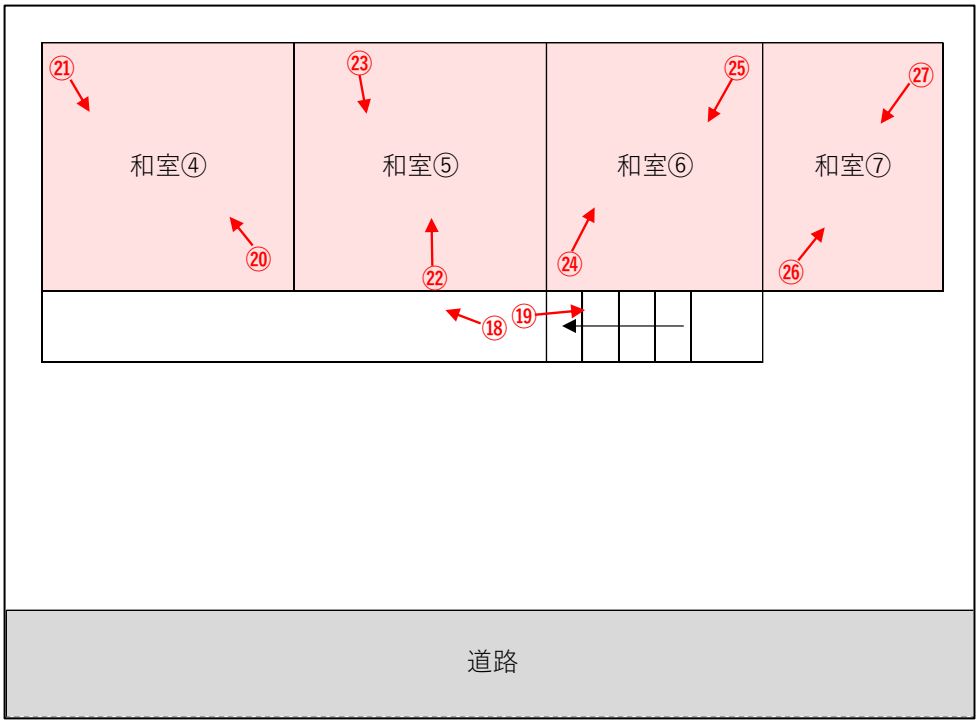

【　自宅　１階　】

1



2

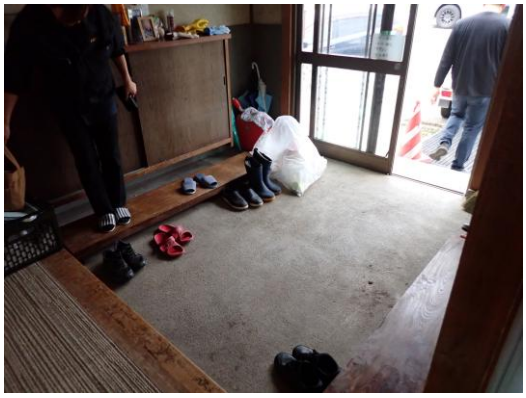

3



4



5

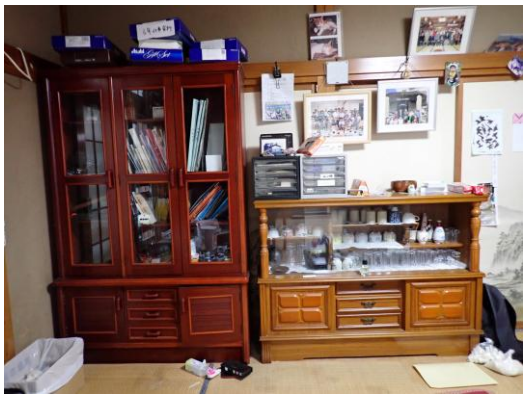

6



7



8

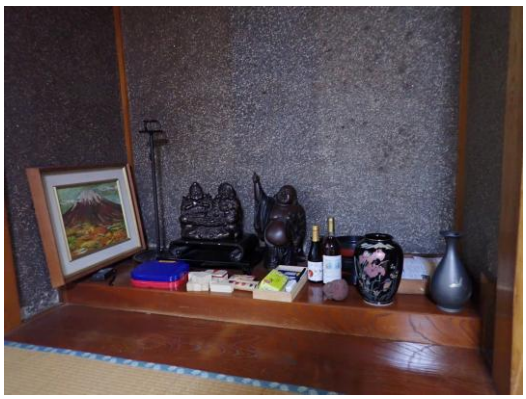

【　自宅１階　】

9



10

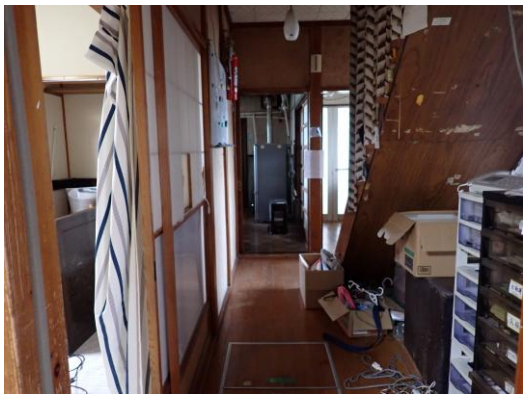

11

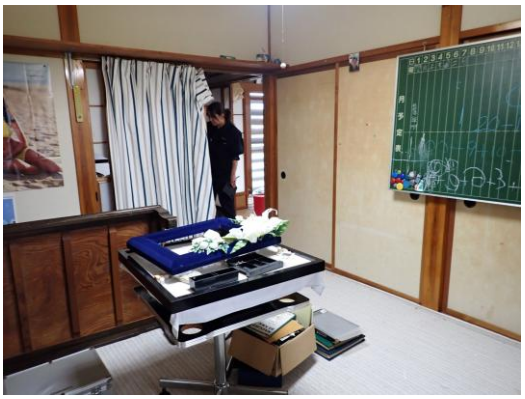

12



13



14



15



16



【　自宅１階　】

17

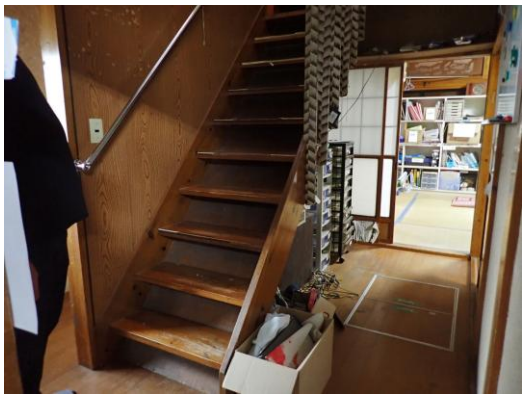

【　自宅２階　】

18



19



20



21



22



23



【　自宅２階　】

24



25



26



27



【　倉庫の見取図および写真撮影方向　】

（　１階　）

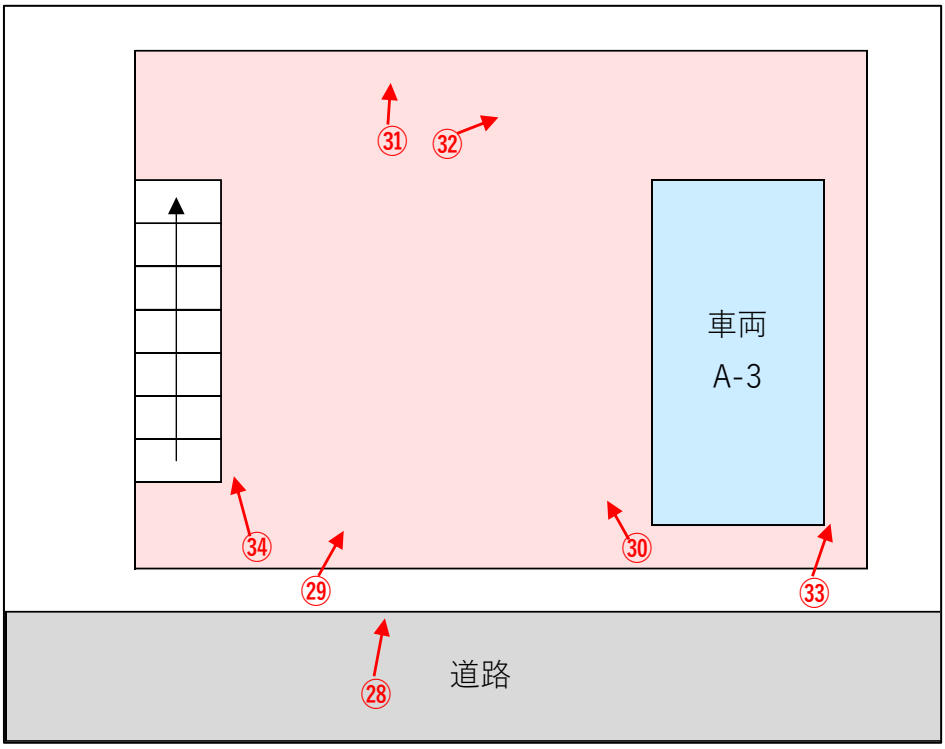

（　２階　）

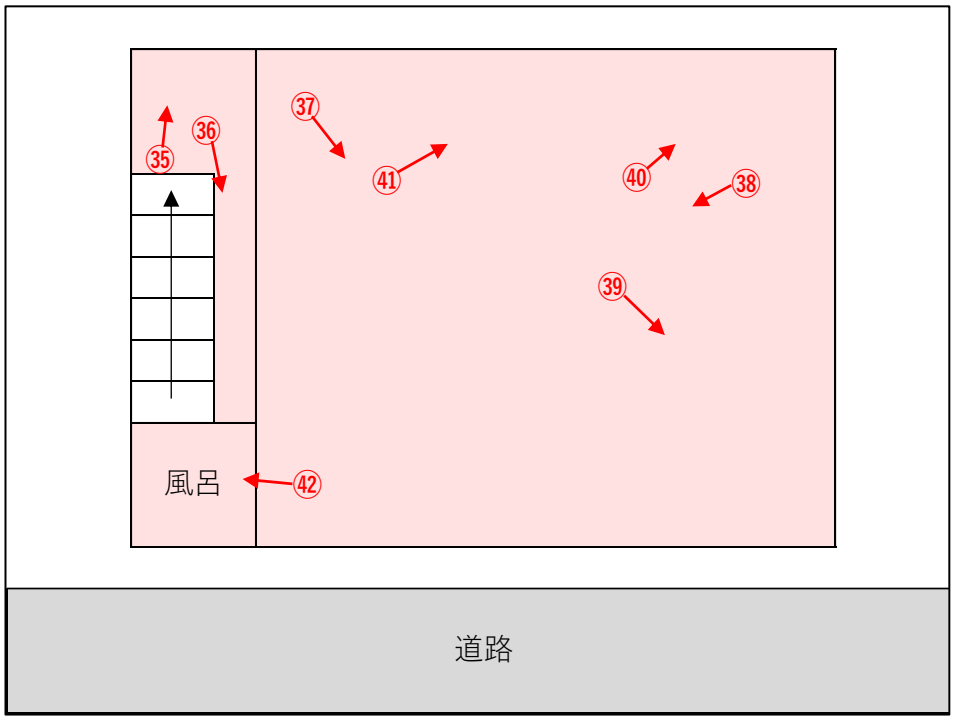

【　倉庫　１階　】

28



29



30



31



32



33



34

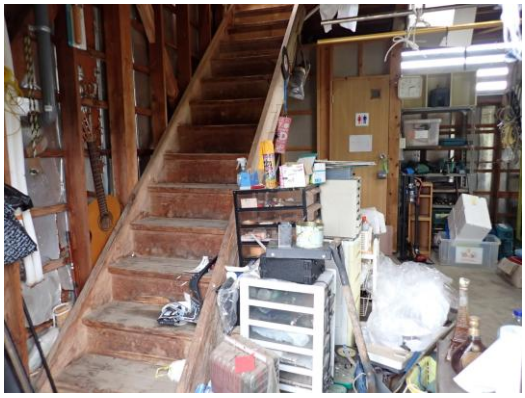

【　倉庫　２階　】

35



36



37



38



39



40



41



42



【　備考　】

・個人情報及び企業情報を含む書類は対象外といたします。
・エアコンは入札対象といたします。。
　（取り外し後の穴を塞ぐことを条件といたします。）
・写真４の赤枠内の棚及び書類は対象外といたします。
・写真７の赤枠内の仏壇及び周辺、遺影は対象外といたします。